

GENDARMERIE NATIONALE

COMPAGNIE OU ESCADRON

UNITÉ (CLAIR)

PROCES-VERBAL (N°/ANNÉE)

968/87

DATE DES FAITS (JOUR, MOIS, AN OU PÉRIODE)

07/09/87

LOCALISATION DES FAITS (COMMUNE, LIEU-DIT, CODE DÉPARTEMENT)

AFFAIRE (NOM DES PARTIES EN CAUSE)

OBJET DE LA PROCÉDURE

OBSERVATION D'UN O.V.N.I

BORDEREAU D'ENVOI

CONSTITUANT AVEC LES PIÈCES
QU'IL ÉNUMÈRE LA PROCÉDURE
ENREGISTRÉE A L'UNITÉ SOUS LE
← NUMÉRO INDIQUÉ CI-CONTRE

CADRE RÉSERVÉ AU DESTINATAIRE

ENQUÊTE

- PRÉLIMINAIRE
- FLAGRANT DÉLIT
- COMMISSION ROGATOIRE

AUTRE

SCELLÉ(S)

INVENTAIRE JOINT

Commandant
8/10

80307083

NUMÉRO D'ORDRE

DÉSIGNATION DES PIÈCES

- 1 Procès verbal de synthèse
- 2 Audition de (Témoïn)
- 3 Audition de (Témoïn)
- 4 Audition de (Témoïn)
- 5 Audition de (Témoïn).
- 6 Croquis de l'état des lieux
- 7 Planche photographique.

SUITE DU BORDEREAU D'ENVOI SUR LA PAGE SUIVANTE

INDEXATION DÉPART ET NOMBRE D'EXEMPLAIRES.

DESTINATAIRES

- 1 M. LE PROCUREUR DE LA RÉPUBLIQUE à
- 1 M. Le préfet Commissaire de la République à
- 1 Général Commandant la 2eme Région aérienne à
- 1 AUX ARCHIVES

VOIR LA SUITE DES DESTINATAIRES SUR LA PAGE SUIVANTE.

VU ET TRANSMIS PAR LE COMMANDANT
LE Adjudant



C . V N°



PRAIRIE

Lieu - dit

Potager

Hais de lauriers

Chambre de

Habitation famille

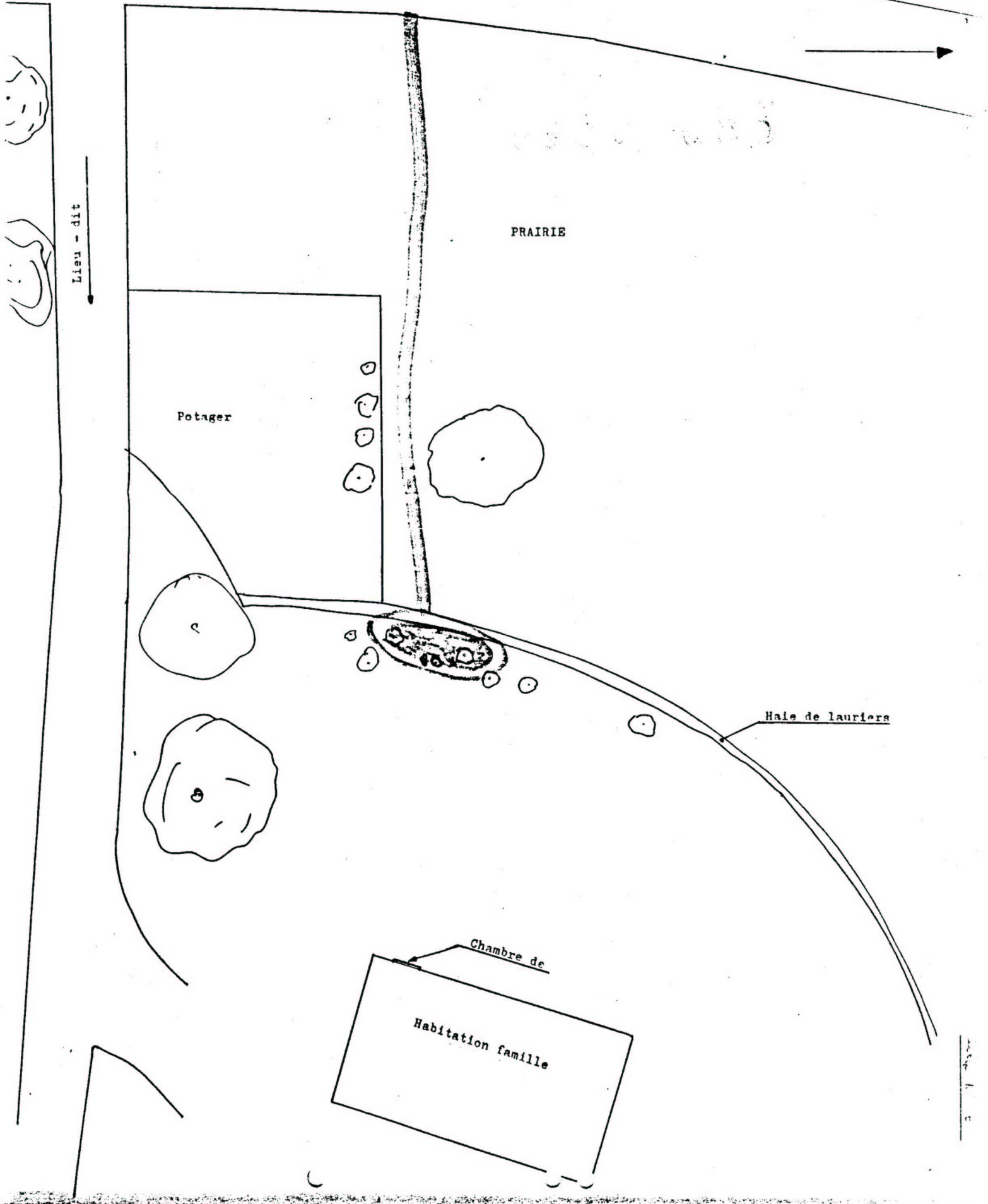

UNITE		PROCES-VERBAL N° / 19		D'ENQUETE PRELIMINAIRE		NATURE PRECISE DES FAITS - REFERENCE	
CODE UNITE		PROCES-VERBAL N° / 19		RENSEIGNEMENTS ADMINISTRATIFS		N° FEUILLET	
01145		968 / 87				1 1	

OBSERVATION D'UN O.V.N.I

NOUS SOUSSIGNE(S) _____, MDL/Chef, OFFICIER de police judiciaire
 et _____, Gendarmes, Agents de police judiciaire
 VU L'(ES) ARTICLE(S) 16 à 20 et 75 à 78 du C.P.P.
 RAPPORTONS LES OPERATIONS SUIVANTES QUE NOUS AVONS EFFECTUEES, AGISSANT EN UNIFORME ET CONFORMEMENT AUX ORDRES DE NOS CHEFS

DATE HEURE
 CE JOUR _____

PREAMBULE /

Le 7 septembre 1987, à 10 heures, nous recevons à notre unité, un appel téléphonique d'un reporter d'une radio locale, _____ . Ce rnier nous déclare avoir été contacté par un habitant de _____, qui aurait vu un O.V.N.I le matin même.

Il nous informe qu'il va ouvrir une enquête et nous tiendra au courant de l'évolution de celle-ci. Il nous précise qu'il ne possède pas l'identité du témoin.

Dans l'après-midi, le journaliste se présente à notre unité. Il nous déclare avoir effectué l'interview du témoin, dont il nous révèle l'identité. Il s'agit du jeune _____, âgé de 10 ans, demeurant le lieu-dit _____ à _____.

Le journaliste nous précise que l'enfant a enregistré l'O.V.N.I sur bande magnétique. Il a copié cet enregistrement mais son matériel est tombé en panne à ses dires.

ETAT DES LIEUX /

Le lieu-dit _____ est situé à 3 kilomètres au NORD-OUEST de l'agglomération de _____. Ce village n'est constitué que de quelques maisons. L'on y accède, du Bourg de _____, en empruntant le C.D _____ puis le C.V N° _____. L'habitation de la famille _____, est érigée en bordure d'un C.V non borné menant au lieu-dit _____ à 100 mètres de l'intersection avec le C.V N° _____. La maison est isolée. Il s'agit d'une construction récente de plain-pied. La chambre de _____ donne sur l'avant de la maison (photo N° 1) tandis que celles des parents et de la soeur du jeune garçon, donnent sur l'arrière.

La façade avant, est orientée à l'EST, parallèlement au C.V N° _____. Entre la maison et cette chaussée nous trouvons respectivement; une pelouse garnie de jeunes arbres et une prairie. Une haie de lauriers tient lieu de séparation. (Voir Croquis pièce N° 6)

DESTINATAIRES	<input type="checkbox"/>	DATE DE CLOTURE LE 23 septembre 1987	VU ET VALIDÉ PAR LE COMMANDANT D'UNITE
	<input type="checkbox"/>		
	<input type="checkbox"/>	SIGNATURE (S)	SIGNATURE ET CACHET
	<input checked="" type="checkbox"/> 1 AUX ARCHIVES		

CONSTATATIONS /

Aucune constatation visuelle n'a été faite, aucune trace remarquable n'ayant été relevée sur les lieux de l'apparition. Par contre, nous avons procédé à l'audition de l'enregistrement effectué par .

Cet enregistrement dure environ 20 secondes. L'on y perçoit un bruit faisant penser aux pales d'un hélicoptère ainsi qu'au sifflement du rotor. Par dessus ce ronronnement u " BIP BIP " aigu et régulier. Ce dernier garde toujours la même intensité contrairement au bruit de " moteur " qui lui semble se déplacer.

MESURES PRISES /

- Par message, le jour même, nous avons rendu compte des faits à nos supérieurs. Commandant de Compagnie et Commandant de Groupement.

- Le Bureau emploi renseignement, section renseignements a été tenu informé et le G.E.P.A.N avisé.

- Des photos ont été prises et un croquis d'état des lieux établi. Ils font l'objet des pièces 6 et 7.

- La K 7 contenant l'enregistrement de l'O.V.N.I, nous a été remise par M. et transmise pour exploitation au G.E.P.A.N.

- Recherches de la la radio activité sur les lieux, à l'aide de notre radia mètre, rien n'a été décelé.

ENQUETE /

Le jour même, le jeune , nous a relaté son aventure dans les moindres détails, avec des précisions déconcertantes.

Le lendemain, un second enquêteur procède à son audition (pièce N° 2). Il nous relate les faits comme il l'avait fait la veille.

L'audition des parents de , fait l'objet de la pièce N° 3. Ils se trouvaient à la maison le jour de l'apparition. Ils dormaient et n'ont rien remarqué.

Ils nous remettent l'enregistrement, mais désirent qu'il leur soit restitué après exploitation.

Ils ne savaient pas que la Gendarmerie s'occupait de ces choses là, c'est pour cette raison qu'ils ont fait appel à une radio locale.

+ + + + +

[Signature] *[Signature]*

... / ...

... / ...

8933-383

Nous avons recueilli les témoignages de plusieurs personnes ayant assisté à des observations similaires.

Celui de Mme _____, demeurant _____ à _____, qui nous a déclaré avoir vu le 08 septembre 1987 à 23 heures 55 une chose ne ressemblant à rien de connu. Cet objet formait une grosse boule orange se déplaçant lentement et sans bruit, haut dans le ciel. (pièce N° 4)

Ainsi que le témoignage de Mme _____, une personne âgée de 76 ans, vivant seule non loin de la maison de la famille _____. Cette Dame a également observé le 23 septembre 1986, un objet rectangulaire de couleur orange, se déplaçant lentement et sans bruit à 10 mètres du sol environ.

+ + + + +
+

Suite à la diffusion sur les ondes de l'enregistrement de l'O.V.N.I (enregistrement qui n'avait pu être copié) nous avons reçu de nombreux appels de témoins. Les plus sérieux ont été communiqués aux techniciens du G.E.P.A.N qui ont été dépêchés sur place.

Fait et Clos à _____

, le 23 septembre 1987

Le MDL/Chef

Le Gendarme





Le Gendarme



vu
tic

at

A N N E X E I

053-7083

DESCRIPTION DE L'O.V.N.I
(selon la déclaration de)

- Objet de forme Ovale Ø 4 à 5 mètres
Sur le milieu on distingue un petit promontoire de couleur jaune
L'ensemble est lumineux, couleur orange pâle non éblouissant.
L'objet est entouré d'un anneau de même couleur distant de 40 centimètres.
- En stationnement, Emission d'un bruit (décrit dans les constatations) ainsi que d'un rayon lumineux allant du dessous de l'objet au sol et formant une colonne de lumière blanchâtre non éblouissante et non transparente, d'un Ø égal à celui de l'objet.
- Aucune émission d'air, de chaleur, ou d'odeur
- L'ensemble s'éteignait et redevenait visible régulièrement (fréquence 4 à 5 secondes)
- Endéplacement, le bruit et le rayon lumineux disparaissaient.

PROCÉDURE

D'ENQUETE PRELIMINAIRE

PROCÈS-VERBAL D'AUDITION DE Témoin
AUTRE CAS

N° PIÈCE 3 N° FEUILLET 1 / 1

ANALYSE ET RÉFÉRENCES (ÉVENTUELLEMENT)

date et heure nous trouvant à (lieu)
Ce jour, huit septembre mil neuf cent quatre vingt-sept à 19 H 30 chez le témoin.

Nous soussigné(s) , Gendarme, Agent de police judiciaire

Vu les articles 20 et 75 du code de procédure pénale,

rapportons les opérations suivantes que nous avons effectuées, agissant en uniforme et conformément aux ordres de nos chefs.

● PERSONNE CONCERNÉE

NOM, PRENOMS (POUR UNE FEMME, TOUJOURS INSCRIRE LE NOM DE JEUNE FILLE, ÉVENTUELLEMENT SUIVI DU NOM D'ÉPOUSE)

SEXES, DATE ET LIEU DE NAISSANCE (COMMUNE, CODE DÉPARTEMENT OU PAYS)

NATIONALITÉ (SI ÉTRANGER)

M, né le à Française

FILIAISON

◀ DANS LES CAS OU CES RENSEIGNEMENTS DOIVENT ÊTRE RECUEILLIS ▶

SITUATION DE FAMILLE

Marié

ADRESSE COMPLÈTE (BATIMENT, ESCALIER, RUE, COMMUNE, CODE POSTAL ET BUREAU DISTRIBUTEUR, ÉVENTUELLEMENT N° DE TÉLÉPHONE), PROFESSION (ÉVI.)

Agriculteur demeurant le lieu-dit à , qui

nous déclare:

" " " Je suis le père de , âgé de 10 ans. Mon fils m'a fait part de ce qu'il avait vu le 7 septembre 1987 vers 05 heures. J'étais perplexe, mais quand m'a fait entendre l'enregistrement qu'il avait fait, je me suis rendu à l'évidence et je crois maintenant que a bien vu un O.V.N.I. - - - - -

" " " " Pour ma part je n'ai rien vu, bien que me trouvant au moment des faits dans ma chambre. Il faut dire que je dors d'un sommeil profond, contrairement à - - - - -

..... Le 8 septembre 1987 à 19 heures.
Lecture faite par moi des renseignements d'état civil et de la déclaration ci-dessus, j'y persiste et n'ai rien à y changer à y ajouter ou à y retrancher.

La personne entendue:

L'A.P.J.:

[Signature]

[Signature]

EM 4 A 18 P 1

1
UNITE

PROCES-VERBAL (N°ANNEE)
968 / 87

PROCEDURE
D'ENQUETE PRELIMINAIRE
PROCÈS-VERBAL D'AUDITION
DE TEMOIN

N° PIÈCE 4
N° FEUILLET 1 / 1

ANALYSE ET REFERENCES (ÉVENTUELLEMENT)

(DATE ET HEURE EN TOUTES LETTRES)

ce jour Onze Septembre mil neuf cent quatre vingt sept, à dix huit heures vingt minutes,
nous soussigné(s) _____, Gendarme Agent de Police Judiciaire,
vu les articles 20 et 75 du code de procédure pénal

rapportons les opérations suivantes que nous avons effectuées, agissant en uniforme et conformément aux ordres de nos chefs

PERSONNE CONCERNÉE

NOM, PRENOMS (POUR UNE FEMME, TOUJOURS INSCRIRE LE NOM DE JEUNE FILLE. ÉVENTUELLEMENT SUIVI DU NOM D'ÉPOUSE)
épouse

SEXE, DATE ET LIEU DE NAISSANCE (COMMUNE, CODE DÉPARTEMENT OU PAYS)
F à

NATIONALITÉ (SI ÉTRANGER)

FILIATION

DANS LES CAS OU CES RENSEIGNEMENTS DOIVENT ÊTRE RECUEILLIS

SITUATION DE FAMILLE

Mariée

ADRESSE COMPLÈTE (BATIMENT, ESCALIER, RUE, COMMUNE, CODE POSTAL ET BUREAU DISTRIBUTEUR, ÉVENTUELLEMENT N° DE TÉLÉPHONE), PROFESSION
demeurant

Nous trouvant au domicile de Mme _____ à _____, comparait devant nous la personne dénommée ci-dessus qui entendue séparément nous déclare à dix huit heures vingt :
-----Le Mardi soir 8 Septembre 1987, j'ai été réveillée à 23H55 par mon fils _____ qui a déclaré avoir aperçu un OVNI.
-----Je suis allée avec lui dans la chambre située à l'étage et j'ai été témoin des faits suivants aperçus par la fenêtre du toit.
-----Un objet de forme plutôt ronde et de couleur jaune orange s'avancait lentement dans le ciel en allant de la droite vers la gauche, c'est à dire d'Est en Ouest.
-----Ce déplacement ne faisait aucun bruit et il n'y avait aucune odeur.
-----Cet objet lumineux se trouvait assez haut dans le ciel, sans pouvoir en préciser la hauteur.
-----Il avait à peu près le diamètre d'un verre à eau vu de mon endroit.
-----Je précise que c'était la pleine lune et que le ciel était très clair.
-----Il s'agissait d'une masse lumineuse dont le pourtour était flou. Seul le jaune orange prédominait.
-----Nous avons observé cet objet se déplaçant lentement pendant une à deux minutes environ.
-----Je ne peux expliquer ce phénomène. L'objet a disparu ensuite derrière les arbres situés à notre gauche.
-----Le onze Septembre mil neuf cent quatre vingt sept, à dix huit heures cinquante cinq.
-----Lecture faite par moi de la déclaration ci-dessus et des renseignements d'état civil, j'y persiste et n'ai rien à y ajouter ou à y retrancher.

La personne entendue.

L.A.P.J.

(À signé au Carnet de déclarations)

[Signature]

COMPAGNIE OU SECTION

D'ENQUETE PRELIMINAIRE

UNITE

PROCES-VERBAL D'AUDITION DE Témoin

PROCES-VERBAL (N°/ANNEE)

968 / 87

AUTRE CAS

N° PIÈCE

N° FEUILLET

2

1 / 1

ANALYSE ET REFERENCES (EVENTUELLEMENT)

3330/083

date et heure nous trouvant à (lieu)

Ce jour huit septembre mil neuf cent quatre vingt-sept à 19 H 45 chez le témoin

Nous soussigné(s)

Gendarme, Agent de police judiciaire

Vu les articles 20 et 75

du code de procédure pénale,

rapportons les opérations suivantes que nous avons effectuées, agissant en uniforme et conformément aux ordres de nos chefs.

● PERSONNE CONCERNÉE

NOM, PRENOMS (POUR UNE FEMME, TOUJOURS INSCRIRE LE NOM DE JEUNE FILLE, EVENTUELLEMENT SUIVI DU NOM D'ÉPOUSE)

SEXE, DATE ET LIEU DE NAISSANCE (COMMUNE, CODE DÉPARTEMENT OU PAYS)

M, né le à

NATIONALITÉ (SI ÉTRANGER) Française

FILIATION

Fils de et de

← DANS LES CAS OU CES RENSEIGNEMENTS DOIVENT ÊTRE RECUEILLIS →

SITUATION DE FAMILLE

ADRESSE COMPLÈTE (BATIMENT, ESCALIER, RUE, COMMUNE, CODE POSTAL ET BUREAU DISTRIBUTEUR, EVENTUELLEMENT N° DE TÉLÉPHONE), PROFESSION (ÉV.)

Ecolier, demeurant à , qui nous déclare:

" " " " Hier à 05 heures 09, j'ai été réveillé par un bruit bizarre. A 05 heures 15, j'ai vu une lumière au travers des volets de ma chambre. Je me suis levé, j'ai pris mon magnétophone qui se trouve dans ma chambre puis j'ai ouvert les volets et ma fenêtre et j'ai enregistré le bruit. Devant la fenêtre de ma chambre au bout de la pelouse au dessus des bouleaux se trouvait une chose ovale de couleur orange pâle qui produisait une lumière. Je n'étais pas aveuglé par cette lumière qui clignotait. Tout s'éteignait environ toutes les 4 secondes. Je précise qu'autour de cette chose il y avait un rayon lumineux de même couleur. Il y avait également un petit promontoire au milieu de couleur jaune. Cet OVNI, n'a pas bougé, il se trouvait à la hauteur des fils électriques. J'entendais toujours le bruit et à un moment donné l'engin s'est déplacé, s'éloignant vers la route au même moment le bruit a cessé. En ce qui concerne le bruit il y avait un BIP BIP régulier ainsi qu'un bruit de moteur, ou plutôt un bruit d'hélice. Le bruit a cessé quand l'objet s'est déplacé. Je me trouvais à la fenêtre de ma chambre à 20 mètres environ et je n'ai ressenti aucune chaleur. Je ne me souviens plus s'il y avait un déplacement d'air sous l'OVNI. Je n'ai rien ressenti non plus quand l'OVNI s'est déplacé il allait lentement et était silencieux. Je n'ai rien remarqué au niveau des odeurs. Rien n'est tombé ni n'est monté dans l'OVNI pendant qu'il était en stationnement. J'ai trouvé bizarre car il y avait une colonne de lumière qui descendait de l'OVNI jusqu'au sol. Cette lumière était blanche et délimitait sur le sol un rond bien distinct. On ne voyait pas à travers cette colonne, les bouleaux situés derrière. Cette colonne lumineuse avait un diamètre égal à celui de la soucoupe. Cette lumière venait de dessous l'objet et allait jusqu'au sol. La partie supérieure de l'objet était orange. Quand j'ai ouvert les volets et que j'ai vu l'objet, j'étais trop curieux pour avoir peur. C'est quand tout a disparu que j'ai eu peur. J'ai refermé ma fenêtre et je me suis rendu dans la chambre de mes parents, mais je ne les ai pas réveillés. Je suis allé me recoucher en laissant la lumière allumée. " " " " Je n'ai pas revu cet objet ce matin. Je n'ai pas écouté mon enregistreur tout de suite, seulement le lendemain matin quand je me suis réveillé. C'est tout à fait ce que j'ai entendu qu'il y a sur la bande, à part que le BIP BIP était moins fort ou plutôt le bruit sourd plus distinct. - - - - -

Le 8 septembre 1987 à 20 heures 20. Lecture faite persiste et signe.

La personne entendue:

la mère:

L.A.P.J:

audition

[Signature]

PROCEDURE
D'ENQUETE PRELIMINAIRE
PROCÈS-VERBAL D'AUDITION
DE TEMOIN

ANALYSE ET RÉFÉRENCES (ÉVENTUELLEMENT)

8330 / 083

(DATE ET HEURE EN TOUTES LETTRES)

ce jour Onze Septembre mil neuf cent quatre vingt sept, à seize heures cinquante, nous trouvant à

nous soussigné(s) , Gendarme Agent de Police Judiciaire,

vu les articles 20 et 75 du code de procédure pénale,

rapportons les opérations suivantes que nous avons effectuées, agissant en uniforme et conformément aux ordres de nos chefs

PERSONNE CONCERNÉE

NOM, PRENOMS (POUR UNE FEMME, TOUJOURS INSCRIRE LE NOM DE JEUNE FILLE, ÉVENTUELLEMENT SUIVI DU NOM D'ÉPOUSE)

SEXE, DATE ET LIEU DE NAISSANCE (COMMUNE, CODE DÉPARTEMENT OU PAYS)

F à

NATIONALITÉ (SI ÉTRANGER)

FILIATION

fille de et de

DANS LES CAS OU CES RENSEIGNEMENTS DOIVENT ÊTRE RECUEILLIS

SITUATION DE FAMILLE

ADRESSE COMPLÈTE (BATIMENT, ESCALIER, RUE, COMMUNE, CODE POSTAL ET BUREAU DISTRIBUTEUR, ÉVENTUELLEMENT N° DE TÉLÉPHONE), PROFESSION

demeurant à

Nous trouvant à comparait devant nous la personne dénommée ci-dessus qui entendue séparément nous déclare à seize heures cinquante six :

-----Le Mardi 23 Septembre 1986, à 22H30 j'ai été témoin des faits suivants :-----
-----Je suis sortie de ma maison côté Est par la porte de la cuisine. A une distance de 60 mètres environ et à 10 mètres au dessus du sol, j'ai aperçu un engin lumineux dont les caractéristiques sont les suivantes :-----
-----Il s'agissait d'un rectangle de 10 mètres de large dont la partie supérieure n'existait pas.-----
-----L'ensemble était de couleur orange pâle avec au-dessus trois ou quatre points de même couleur dépassant un peu.-----
-----Le tout se déplaçait lentement et sans bruit à une hauteur de 10 mètres environ.-----
-----Je n'ai senti aucune odeur particulière.-----
-----Cet objet ne diffusait aucune lumière.-----
-----Prise de peur, je suis rentrée à l'intérieur de l'habitation et je me suis enfermée.-----
-----Le lendemain matin, j'ai été observer les abords de la maison et je n'ai rien remarqué d'anormal.-----
-----Le onze Septembre mil neuf cent quatre vingt sept, à dix sept heures et huit minutes.-----
-----Lecture faite par moi de la déclaration ci-dessus et des renseignements d'état civil, j'y persiste et n'ai rien à y changer à y ajouter ou à y retrancher.-----

La personne entendue.

L.A.P.J.

(A signé au Carnet de déclarations)

[Signature]

89307083

PLANCHE PHOTOGRAPHIQUE



Brigade de Gendarmerie
de

Procès-verbal n° 968 / 87

du 07 septembre 1987

Affaire:

Analyse: OBSERVATION D'UN O.V.N.I



286

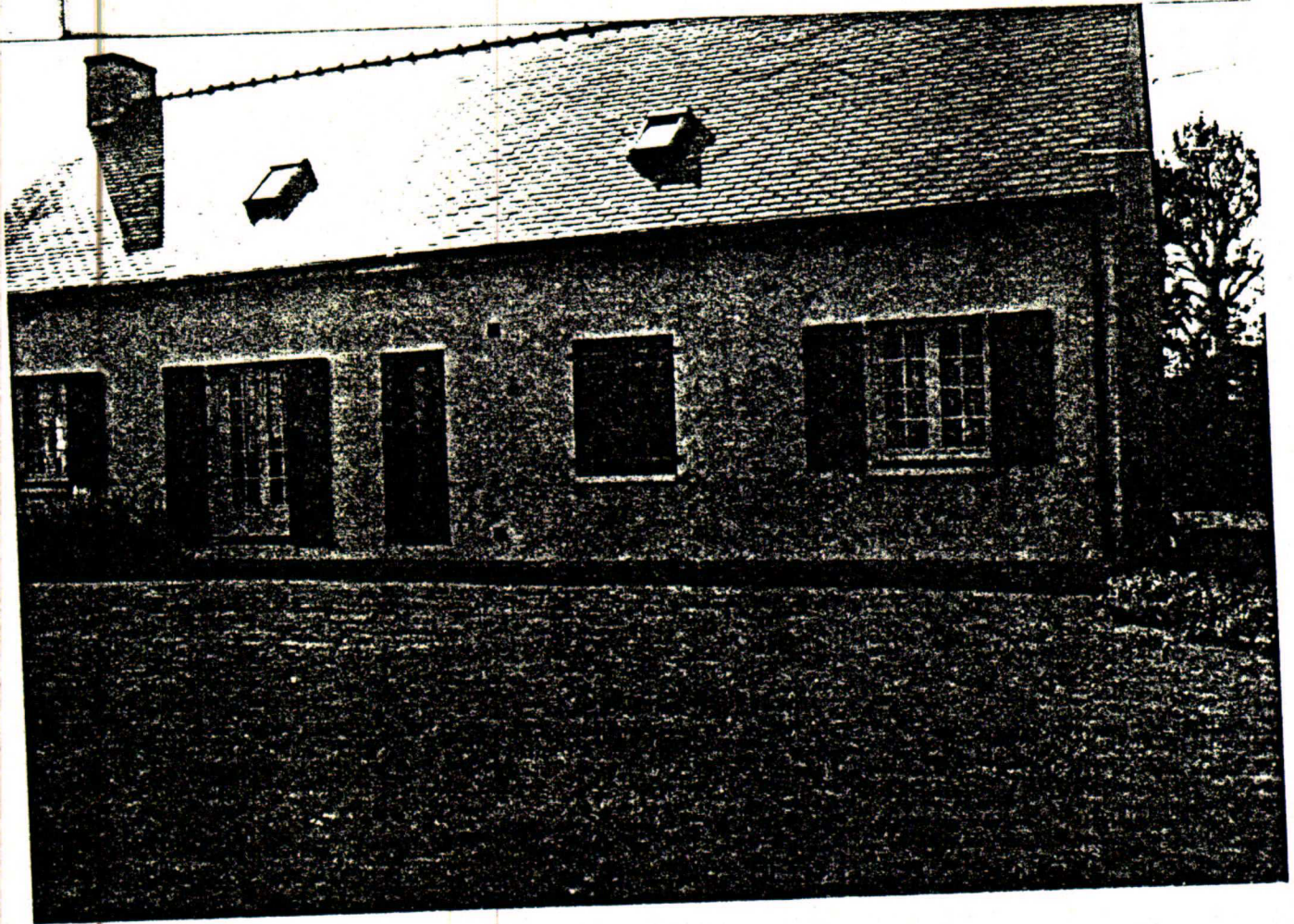

- Habitation de M. et Mme . (façade avant)
- La chambre de se trouve à l'extrême droite sur le cliché (seule chambre donnant sur le devant)
- Les bouleaux au dessus desquels a observé l'O.V.N.I, se trouvent juste en face de cette fenêtre à 20 mètres de celle-ci
- Le magnétophone ayant permis l'enregistrement de l'O.V.N.I. était posé sur le rebord de la fenêtre



- Représentation schématique de l'O.V.N.I en position statique, juste au dessus de la cime des bouleaux
- La colonne de lumière non éblouissante ne permettait pas de voir les arbres situés derrière celle-ci. Elle formait un rond distinct sur le sol.



Sens de déplacement de l'OVNI lorsqu'il
a quitté sa position statique au dessus
des bouleaux.

Direction prise, plein EST.