

DIRECTION ADJOINTE DU CENTRE SPATIAL DE
TOULOUSE

GROUPE D'ÉTUDES ET D'INFORMATIONS SUR
LES PHÉNOMÈNES AÉROSPATIAUX NON
IDENTIFIÉS

Téléphone : 05 61 27 48 01
Mail : geipan@cnes.fr
Site : www.cnes-geipan.fr

AVANT-PROPOS

Questionnaire d'observation

Témoignage Standard

Madame, Monsieur,

Dans le cadre de l'activité d'expertise des phénomènes aérospatiaux non identifiés du CNES, le GEIPAN travaille à collecter, analyser et étudier rigoureusement les témoignages recueillis lors d'observations de Phénomènes Aérospatiaux Non identifiés (PAN) tout en garantissant aux témoins une absolue discrétion.

La rigueur de la démarche scientifique nous impose de réunir les informations les plus précises et les plus complètes possibles, sans intermédiaire. Le meilleur document d'information est donc celui qui est librement rédigé par le témoin lui-même. C'est l'objet du questionnaire que nous vous proposons et qui doit être **individuel** et être complété **séparément** par chacun des témoins de l'observation. Il est structuré en plusieurs parties :

- Une narration de l'observation que nous vous demandons de faire avant de lire la suite du questionnaire. Même si vous estimez avoir déjà raconté votre observation sur un courrier précédent, merci de bien vouloir raconter de nouveau votre observation.
- Une liste de questions plus spécifiques destinées à vous faire préciser un certain nombre de données nécessaires à l'analyse de votre observation. Il est important de répondre aussi complètement que possible aux questions posées.
- Une (des) photographie(s) ou un ou des croquis libres afin de pouvoir travailler au mieux sur la restitution cartographique.

Ce questionnaire sera étudié avec les autres documents traitant du même phénomène. Lorsque le travail aura été achevé, nous vous ferons connaître les conclusions auxquelles nous serons arrivés. Ces conclusions, les pièces jointes ainsi que ce questionnaire seront publiés anonymement sur le site du GEIPAN.

Nous vous remercions par avance pour la contribution que vous apportez à nos travaux.

Le GEIPAN

LES INFORMATIONS CONTENUES DANS CE QUESTIONNAIRE RESTERONT ANONYMES

Fiche d'informations du témoin

Nom : Prénom :

Date de naissance : .30 /04 /1976 Sexe : F M

Adresse domicile :

Ville : CP :

E-mail : Tel domicile :

Tel portable : Tel Bureau :

Activité professionnelle :

Niveau de formation :

Avez-vous déjà témoigné ? Si oui, auprès de :

Gendarmerie GEIPAN Enquêteur(s) privé(s)

Brigade : Nom : Nom :

Ufologue(s) Journaliste(s) Internet (Forum)

Nom : Nom : Site :

Autre(s) : Nom :

Phénomène observé

Lieu d'observation du phénomène : A 100m devant nous a une hauteur d a peu pres 15 a 20 m au dessus d un champs juste apres le village de Mezens.....

Adresse précise : La placette a Mezens.....

Ville :Mezens..... CP : 81000.....

Date d'observation : 20/06/2011..... Age au moment de l'observation : 35 ans

Heure du début de l'observation : 23h..... Durée de l'observation : 20 a 25 min

D'autres témoins ont-ils vu le même phénomène, si oui combien : on était 2.....

Pouvez-vous indiquer à l'aide du site Google Map (<http://maps.google.fr>) le lieu de l'observation, en plaçant au crayon le phénomène et vous-même.

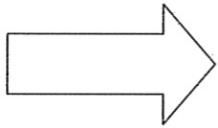

1. Imprimez la carte à partir de Google Map
2. Indiquez votre position, et celle de l'observation

Quand vous aurez terminé le questionnaire, cochez les documents que vous aurez joints ou remplis :

| | |
|---|-------------------------------------|
| Narration libre | <input checked="" type="checkbox"/> |
| Questionnaire | <input checked="" type="checkbox"/> |
| Photographies de l'environnement (nombre :) | <input type="checkbox"/> |
| Croquis du phénomène observé (nombre : 1.....) | <input checked="" type="checkbox"/> |
| Cartes ou plans Google Map (nombre :) | <input type="checkbox"/> |
| Photographies de l'observation (nombre :) | <input type="checkbox"/> |
| Vidéos de l'observation (nombre : 1.....) | <input checked="" type="checkbox"/> |
| Autre : | <input type="checkbox"/> |

Narration libre : partie 1

Cette page et les suivantes sont destinées à être utilisées pour rédiger en toute indépendance, le récit de votre observatio

Vous êtes entièrement libre de la forme, du fond et de la durée de votre récit (vous pouvez adjoindre des pages supplémentaires si nécessaire).

Nous étions donc le 20/06/2011 et après une précédente soirée d'observation le soir de l'éclipse de lune ou nous avons pu observer un phénomène lumineux étrange dans le ciel nous avons décidé mon ami et moi de partir dans les champs derrière chez lui munis d'une paire de jumelles pour ma part et malheureusement d'un camescope à bas prix pour mon ami.

À 23h nous avons observé une boule lumineuse de couleur jaune orange passer dans notre angle mort sur notre gauche puis elle a disparu derrière les arbres à la crête de la colline en haut des champs.

Nous avons décidé de monter en haut de la colline et à notre grand étonnement au lieu d'être sur notre droite l'objet se trouvait sur notre gauche à une distance de 100 à 200 m et à une hauteur de 15 à 20 m.

Il était donc en stationnaire devant nous au-dessus des champs et au début la seule chose que l'on voyait c'était une boule lumineuse jaune orange. Puis petit à petit comme si il voulait se dévoiler progressivement il commença à prendre une forme plutôt arrondie et lorsque je l'ai observé aux jumelles j'étais complètement subjugué par ce que je voyais ; une forme plate arrondie des lumières dans tous les sens, on se serait cru à Las Vegas mais le plus déroutant c'est que j'ai pu voir des hublots ainsi qu'une lumière blanche qui tournait très rapidement à l'intérieur en suivant la circonférence de l'objet.

Jusqu'ici nous prenions un certain plaisir de l'exclusivité avec humour mais notre état d'esprit a subitement changé pour laisser place à la peur car dans mes jumelles je voyais très clairement l'objet se rapprocher très violemment de nous alors que mon ami avec son camescope n'avait pas un zoom assez performant pour se rendre compte de l'approche.

Nous avons une vidéo pour prouver nos dires et sur cette même vidéo on peut se rendre compte sur la bande son que l'objet ne fait aucun bruit.

Puis à un instant T pendant qu'il se rapprochait [distance entre lui et nous 30 m] j'ai pris la décision de redescendre la colline avec mon ami car la peur avait pris le dessus.

Pendant que nous descendions la colline à toute vitesse nous nous sommes sentis poursuivis et je pesai mes mots puis comme un instinct de survie je regardais derrière moi au-dessus de mon épaule droite et j'ai vu l'objet amorcer un très léger virage à la cime des arbres sous lesquels nous nous trouvions 30 secondes avant.

Detail important lorsque j ai vu l objet amorcer son virage a une vitesse tres faible j ai pu voir bizarrement qu il n avait plus dutout une forme plate et arrondie mais assurément une forme bien TRIANGULAIRE.

A ce moment precis nous etions terrorises et la seule chose que notre instinct nous a ordonner de faire c est de nous mettre a l abris sous les arbres un peu plus bas devant nous.

Quelques secondes sont passes puis mon ami me cris il est juste la ... il devait etre a 10 m de nous et le camescope dans le main de mon ami etant toujours allume on peut encore une fois ecouter la bande son et se rendre compte qu il n y a toujours pas un seul bruit de moteur puisque on entend tres clairement le champs des grillons.

J ai vu a ce moment precis l objet amorcer un nouveau virage au dessus du champs puis revenir vers nous pour faire un passage au dessus des arbres sous lesquels nous nous trouvions a une vitesse reduite et une hauteur de 10 a 15m

Il est passe au dessus de nos tetes et il y avait tres peu de lumieres mais j ai tres clairement vu une forme triangulaire d une largeur de 10 a 15 m le camescope ne tournait plus. Mon cerveau n arrivait plus a comprendre car un bruit assourdissant se fit entendre juste au moment ou il passa au dessus de nos tetes, c etais comme un mouvement d air qui etais aspire et rejete en meme temps... difficile a decrire...

Nous etions petrifie ... j ai eu l impression que son passage au dessus des arbres avait durer des heures alors qu en fait ce n etais que quelques secondes puis je dis a mon ami c est quoi c est un avion... mon ami etais incapable de me repondre car comme moi son cerveau ne pouvait interpreter ce qu il voyais car ni la forme ni les lumieres ni le bruit n etais conventionnels...

Puis quelques secondes plus tard l objet avais disparu... c etais vraiment d une autre dimension...

Detail important lorsque il est passe au dessus de nous mon ami et moi avons eu la meme sensation bizarre d etre eclaires comme en plein jour alors qu il etais 23h20

.....

.....

.....

.....

.....

.....

.....

.....

.....

.....

.....

I. RENSEIGNEMENTS SUR L'ENVIRONNEMENT DE L'OBSERVATION

Dans cette partie, il s'agit de connaître l'environnement physique dans lequel vous vous trouviez au moment de l'observation. Soyez le plus précis possible avec un maximum d'indications chiffrées. Indiquez toujours la marge d'incertitude sur les chiffres que vous fournissez.

Aucune étoile visible

Peu d'étoiles

Ciel bien étoilé

Ciel extraordinairement étoilé

Con

diti

ons météorologiques au moment de l'observation

1.1 Indiquez la couleur du ciel :

Ciel degagé (presque aucun nuage) petit vent leger beaucoup d etoiles.....

1.2 Indiquez les conditions météorologiques au moment de l'observation, essayez de donner le plus de détails possibles même ceux qui ne vous semblent pas intéressants, décrivez si il y a eu des évolutions ou des changements avant, pendant et après l'observation.

Comme je l ai indiqué ci-dessus il y avait un petit vent leger juste avant l observation et bizarrement il s est arrêté net au debut de celle-ci. Je n ai pas remarquer un changement meteorologique autre que ca car j etais assez choqué par ce que j ai vu.....

1.3 Indiquez la présence d'étoiles dans le ciel :ciel tres etoile

Description de l'environnement

Essayez de prendre une ou plusieurs photos de vos lieux d'observation. Les photos sont d'une grande aide pour les enquêtes.

1.4 Décrivez l'environnement où vous trouviez au moment de l'observation. Donnez le plus de détails possible, même ceux qui ne vous semblent pas importants, comme la nature du sol, les lumières etc.

Dans des champs de cultures sur un chemin de terre

1.5 Etiez-vous en mouvement ? Oui Non

1.6 Etiez-vous dans un véhicule ? Oui Non

- | | | | |
|---|--------------------------------------|---------------------------------|--|
| <input type="checkbox"/> Vélo | <input type="checkbox"/> Voiture | <input type="checkbox"/> Bus | <input type="checkbox"/> Train |
| <input type="checkbox"/> Montgolfière | <input type="checkbox"/> Deltaplane | <input type="checkbox"/> ULM | <input type="checkbox"/> Avion de tourisme |
| <input type="checkbox"/> Avion commercial | <input type="checkbox"/> Hélicoptère | <input type="checkbox"/> Bateau | <input type="checkbox"/> Autre |

Modèle et identification: /

1.7 Etiez-vous dans un bâtiment ? Oui Non

Nature du bâtiment et pièce(s) d'observation :

1.8 Equipements allumés ou actifs :

- | | | | |
|---|---|---|---|
| <input type="checkbox"/> Radio (fréquence :) | <input type="checkbox"/> Phares (nombre : .) | <input type="checkbox"/> Lumières intérieures (nombre :) | <input type="checkbox"/> Télévision (chaîne :) |
| <input type="checkbox"/> Moteur | <input type="checkbox"/> Téléphone | <input type="checkbox"/> Radar | <input type="checkbox"/> Autre |

1.9 Avez-vous directement vu le phénomène de vos yeux ? Oui Non

1.10 Indiquez la présence d'installations dans un rayon de 20 km :
Si vous le pouvez, positionnez ces installations sur une carte ou sur une image Google Map.

| | | | |
|--|---|---|---|
| <input type="checkbox"/> Centrale électrique | <input type="checkbox"/> Discothèque | <input type="checkbox"/> Zone commerciale | <input type="checkbox"/> Zone militaire |
| <input type="checkbox"/> Centrale nucléaire | <input type="checkbox"/> Stade | <input type="checkbox"/> Autoroute | <input type="checkbox"/> Antennes radio |
| <input type="checkbox"/> Centrale solaire | <input type="checkbox"/> Aéroport | <input type="checkbox"/> Port, Phare | <input type="checkbox"/> Antennes téléphone |
| <input type="checkbox"/> Eolienne | <input type="checkbox"/> Ligne électrique | <input type="checkbox"/> Ligne SNCF | <input type="checkbox"/> Zone industrielle |
| <input type="checkbox"/> Usine. Précisez le(s) type(s) d'activité(s) associées : | | | |
| | | | |
| <input type="checkbox"/> Propriété ou château recevant des manifestations (mariages, fêtes): | | | |
| | | | |
| <input type="checkbox"/> Autres, précisez : <i>Rien de tout ça !!</i> | | | |
| | | | |
| | | | |

Précisions supplémentaires sur les installations, si nécessaire : aucune installation.....

1.11 Y avait-il des sources de bruits connues au moment de l'observation, ces bruits étaient-ils intenses, permanents : (conversations, moteurs d'avions, voitures, moteurs électriques, télévision, radio) :

aucun bruit.....

Conditions d'observation

Essayez de prendre une ou plusieurs photos de vos lieux d'observation. Les photos sont d'une grande aide pour les enquêtes.

1.12 Quelle était votre visibilité au moment de l'observation ?

Visibilité parfaite.....
.....
.....

1.13 Des objets étaient-ils placés entre vous et le phénomène pendant l'observation ?

| | | | |
|--|-----------------------------------|--|--|
| <input type="checkbox"/> Appareil photo | <input type="checkbox"/> Vitre | <input type="checkbox"/> Vitre teintée | <input type="checkbox"/> Vitre avec buée |
| <input checked="" type="checkbox"/> Appareil vidéo | <input type="checkbox"/> Lunettes | <input checked="" type="checkbox"/> Jumelles | <input type="checkbox"/> Télescope |
| <input type="checkbox"/> Autre | | | |

Si vous utilisiez un appareil optique, précisez le modèle, ses principales caractéristiques. Si vous étiez derrière une vitre teintée précisez sa couleur, etc. :

Jumelles et camescope basse qualité.....
.....
.....

1.14 Quelle a été la distance minimale vous séparant du phénomène observé ? Essayez de justifier cette évaluation.

10 m car comme je l'ai précisé dans la partie narration lorsqu'il est passé au-dessus de nos têtes nous étions sous des arbres et ceux-ci mesuraient à peu près 10 à 15 m donc vu qu'il était presque à fleur de leur cimes j'en ai conclu que son passage était 10 à 15 m.....
.....
.....

1.15 Décrivez tout ce qui pouvait être gênant à l'observation.

Rien de gênant et observation continue

1.16 L'observation a-t-elle été réalisée de manière continue ou discontinue ?

Continue Discontinue

OVNI

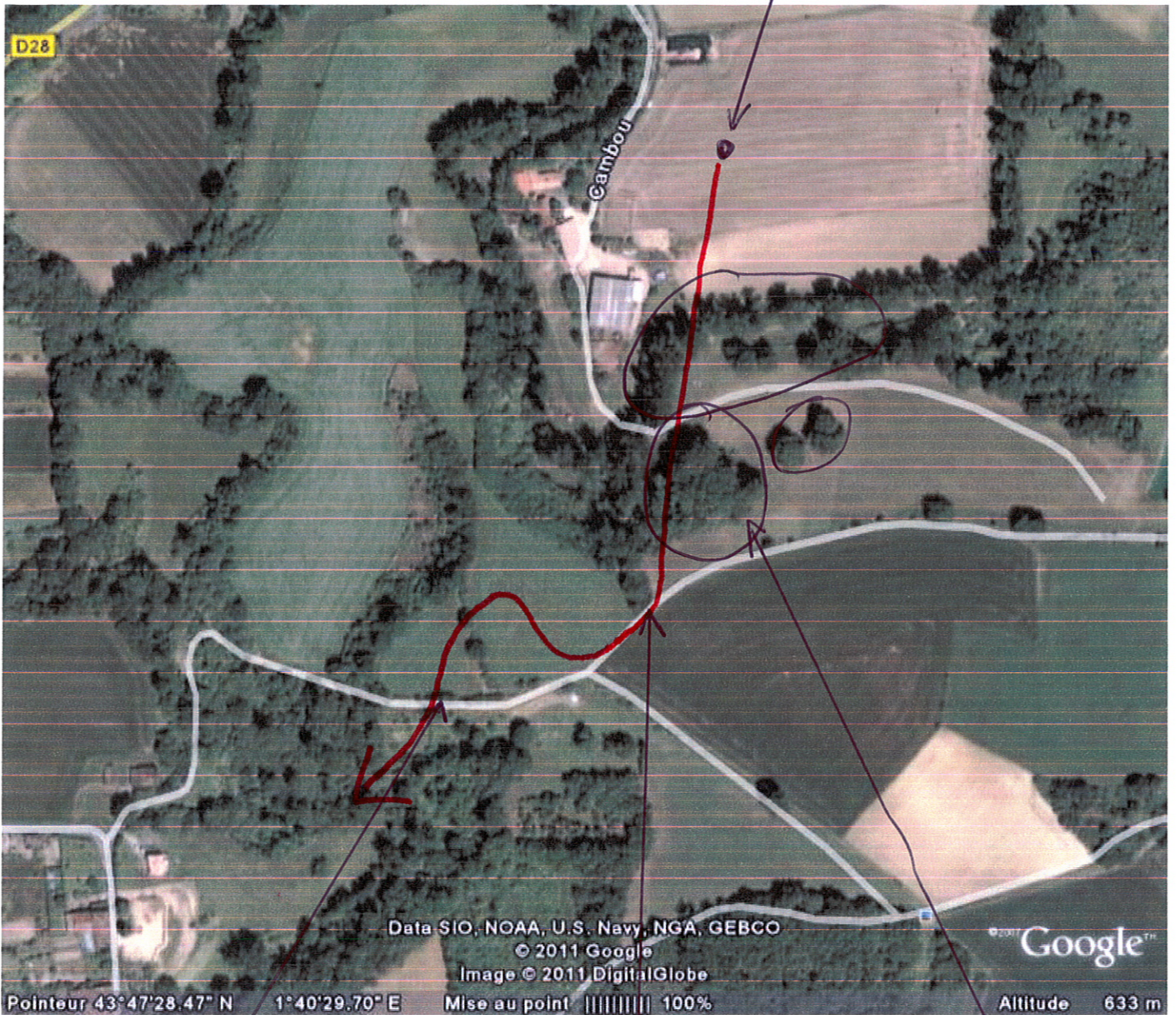

ici que nous nous sommes retranchés et où il est passé au dessus de nos têtes.

Nous nous trouvions ici lors du début de l'observation

les arbres entourés n'étaient plus là le 20/06/2011 la carte date de 2006 ou alors si ils étaient là l'objet se trouvait au dessus

 trajectoire de l'objet.

II. DESCRIPTION DU PHENOMENE

Dans cette partie du questionnaire il s'agit de décrire précisément l'aspect du phénomène à partir de sa forme, sa dimension, sa couleur, sa luminosité, son bruit, sa trajectoire etc. ... N'oubliez pas que chaque détail a son importance.

Description du phénomène

2.1 Décrivez le phénomène observé en donnant le plus de détails possibles, indiquez la ou les couleur(s) dominante(s), sa dimension, sa luminosité, son bruit, le nombre.

- Forme du phénomène.
(N'hésitez pas à comparer la forme globale à un objet connu)

Triangle isocèle 10 à 15m de large avec un bruit non conventionnel comme un air aspire et rejete en meme temps ...

Couleur sombre plutôt Noire

- Taille apparente du phénomène
(La dimension du phénomène lorsqu'il vous semblait être au plus proche. Essayez de la comparer par rapport à un objet dont la dimension et la distance sont connues. Par exemple, la lune, une pièce de 1 € tenue à bout de bras, votre pouce, des repères du paysage, etc.)

10 à 15 m de large

Votre observation en différentes séquences

Chaque séquence correspond à un épisode de votre observation. Chaque modification notable de comportement, d'activité, de forme ou de trajectoire du phénomène devra être décrite par une séquence différente.

| | Temps (Heure de début, de fin, durée) | Lieu d'observation (où étiez vous précisément ?) | Direction d'observation | | Vitesse (chiffrée ou autre) | Direction de déplacement du phénomène (il allait en direction de, nature des mouvements) | Taille ; Forme ; Luminosité ; Couleurs ; Bruits et autres détails |
|-------------------------------------|--|---|---|--|--------------------------------|---|--|
| | | | Horizontale (points cardinaux, repères géographiques ou chiffrée) | Verticale (entre l'horizon et le zénith ou chiffrée) | | | |
| Séquence 1 (début de l'observation) | 23h00 | Dans un champs | | | Stationnaire | | Forme plate arrondi jaune orange aucun bruit lumières clignotantes. |
| | | | | | | | |
| | | | | | | | |
| | | | | | | | |
| | | | | | | | |
| | | | | | | | |
| Séquence 2 | 23h20 | Sous des arbres | | | 20 ou 30 Km/h | | triangle plat bruit d'un air expulsé très peu de lumières couleur sombre |
| | | | | | | | |
| | | | | | | | |
| | | | | | | | |
| | | | | | | | |
| | | | | | | | |

III. RENSEIGNEMENTS COMPLEMENTAIRES TEMOIN

Informations vous concernant

3.1 Quelles étaient vos occupations avant votre observation?

Nous étions sur un chemin de terre près d'un champ allongés dans l'herbe en train d'observer le ciel

.....

.....

3.2 Qu'est-ce qui a provoqué la fin de l'observation ?

Le phénomène Vous-même

Précisez : il a disparu juste après son passage au-dessus des arbres

3.3 Qu'avez-vous fait après votre observation ?

Nous sommes rentrés vérifier sur la vidéo ce que nous avons pu voir

.....

.....

3.4 Quelles interprétations donnez-vous à ce que vous avez observé ?

Une expérience unique qu'il faut vivre pour comprendre pleinement ... et se rendre à l'évidence que des choses inexplicables se passent dans le ciel

.....

.....

.....

3.5 Cette observation a-t-elle changé votre avis sur les phénomènes aérospatiaux non identifiés ?

Non car étant passionné de cosmologie et étant un fervent inconditionnel des sites comme scientox et autre on peut suffisamment s'informer pour accepter le fait qu'il y a d'autres civilisations dans l'univers en prenant en compte que depuis peu et grâce à la science et la technologie on découvre quasiment toutes les semaines un nouveau système planétaire avec un soleil et d'autres planètes jumelles de la terre la probabilité est quand même assez grande

.....

.....

3.6 Décrivez les émotions que vous avez ressenties pendant et après l'observation.

Pendant je dirai au début étonné puis effrayé et après l'observation je dirai choqué puis une étrange sensation d'un vide ou un blanc de quelques secondes comme si je ne pouvais me rappeler ... sensation bizarre j'avoue

IV. CROQUIS, PLANS ET PHOTOGRAPHIES DE L'OBSERVATION ET DE L'ENVIRONNEMENT

Afin de réaliser une restitution du phénomène observé, nous devons disposer du maximum d'informations possibles. Cette dernière étape est très importante pour l'enquête

4.1. Réalisez un croquis de ce que vous avez vu

- Prenez une photo de l'environnement comme si l'appareil photo était vos yeux lors de l'observation. N'hésitez pas à dessiner sur la ou les photos ce que vous avez observé.

OU BIEN

- Si vous n'avez pas la possibilité de faire des photos, dessinez ou faites un croquis de ce que vous avez observé en incluant l'environnement tel que vous l'avez vu. Donnez le plus d'éléments possibles afin de nous permettre de reconstituer la scène.
 - Vous êtes entièrement libre de votre croquis
 - Aucun talent en dessin n'est demandé
 - La précision des couleurs est importante, surtout si le niveau de contraste entre le phénomène observé et l'environnement est faible. Essayez d'être le plus précis possible quitte à l'écrire sur le croquis.

4.2. Réalisez une reconstitution de votre observation sur un ou plusieurs plans.

Si vous le pouvez, il s'agit de présenter votre observation par une vue de dessus. Pour cela pouvez imprimer une carte Google Map de votre lieu d'observation sur laquelle vous reporterez vos différentes positions et directions d'observation. Vous pourrez également y noter le numéro des séquences précédemment détaillées.

- Site de Google Map : <http://maps.google.fr>

4.1. Croquis du phénomène et de son environnement tels que vous les avez observés

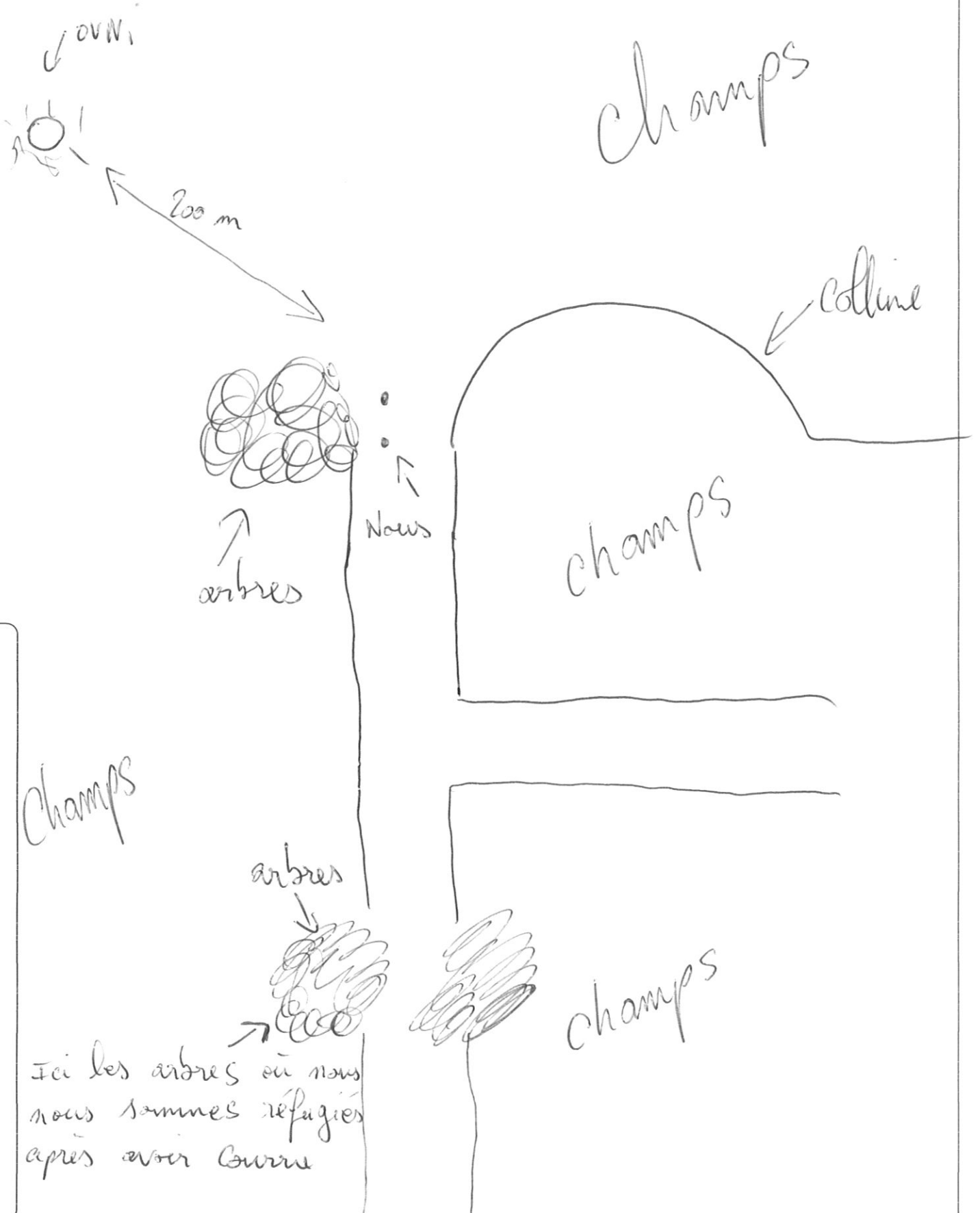

4.1. Croquis du phénomène et de l'environnement

4.2. Plan de l'environnement, de vos positions et directions
d'observation du phénomène

Ici Sa forme lorsque il était de face
à 200 m dans le champs au début
de l'observation.

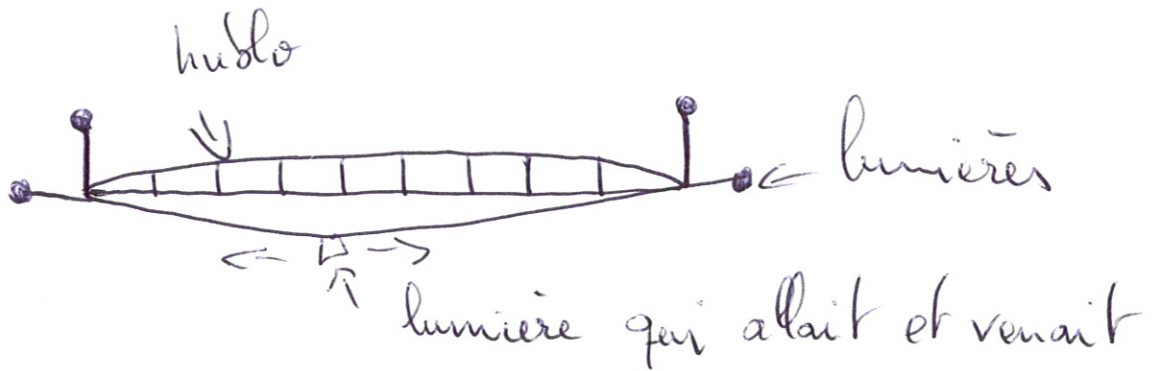

Ici Sa forme lorsqu'il est passé au
dessus de nos têtes.

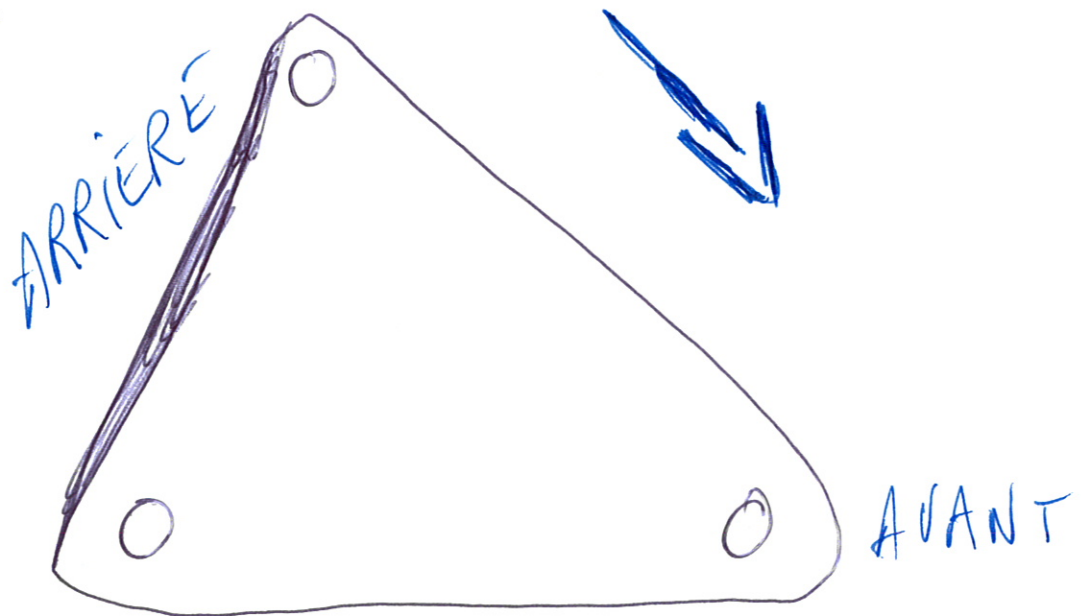

FIN DU QUESTIONNAIRE

Ce questionnaire est maintenant terminé et nous vous remercions d'avoir pris le temps de le compléter.

N'oubliez pas de vérifier une dernière fois le tableau présenté en page 4, car il nous permet d'attester de l'ensemble des éléments que vous nous aurez joints (photos, vidéos, etc.).

Vous pouvez soit nous renvoyer ce questionnaire par courrier à l'adresse:

Centre National d'Etudes Spatiales

DCT/DA/GEIPAN/bpi 2911

18 av, Edouard Belin,

31401 TOULOUSE Cedex 9

Ou bien par e-mail avec l'ensemble des pièces numérisées à :

geipan@cnes.fr

Réalisé le 03/07/2011 à

Signature